



ARQUITECTO:
Pere Buil Castells.

COLABORADORES:
Estructuras: Jordi Pi Martínez
Aparejadores: Dolores Escámez
Empresa constructora: José Carmelo Mañas, José Castillo

PROMOTOR:
Ezequiel Hernández Iribarne

FOTÓGRAFO:
Adrià Goula Sardà

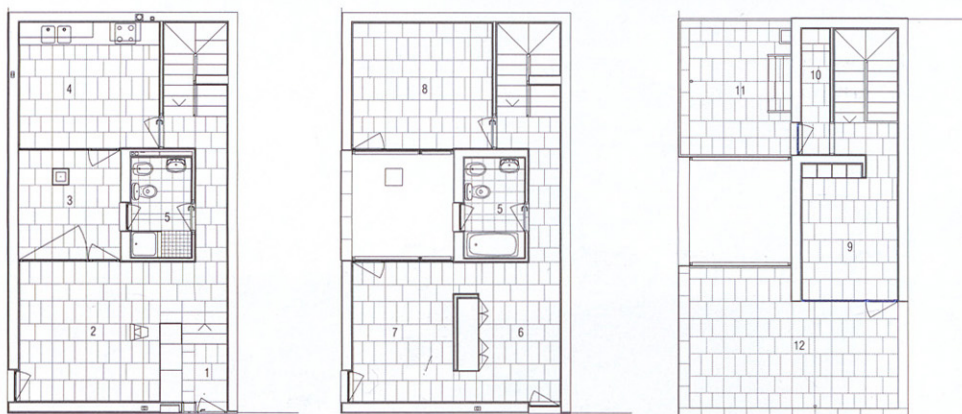

12 vivienda en el alquían

C/ Elcano 4, El Alquían, Almería. 2000-2006

VORA ARQUITECTURA

SECCIÓN POR PATIO Y PLANTAS BAJA, PRIMERA Y SEGUNDA



El edificio se sitúa en una esquina entre dos calles muy estrechas, por lo que se evita una relación directa con ellas, cerrando la vivienda en las plantas baja y primera hacia un espacio abierto interior, controlado y térmicamente beneficioso. Contrariamente, el ático se abre ampliamente hacia la terraza, que permite vistas hacia el mar.

Como volumen, la casa se alinea en altura a los edificios colindantes en las dos calles a las que da fachada, para conseguir la integración urbana con el entorno más inmediato. Cerrado y con fachadas muy ciegas, la construcción no se aleja del lenguaje arquitectónico popular regional, de paredes encaladas, con pocos huecos y más bien pequeños, sin dejar de ser un edificio de referencias contemporáneas.

La vivienda se organiza alrededor de un patio y una pieza central de servicios que estructura las circulaciones. La anchura del patio se alinea al retranqueo mínimo exigido para el ático, de forma a integrar a nivel volumétrico el cuerpo del ático y que el edificio se entienda como un todo. El patio es usado como espacio de extensión de la casa, a nivel visual y físico, protegido climáticamente, convirtiéndose en una salida ancha al exterior sin perder intimidad doméstica, y se configura como el corazón de la casa, hacia donde se abren todas las piezas.

El edificio se construye de manera simple y económica, con muros de carga de bloques cerámicos tipo termoarcilla en todo su espesor, revocado y pintado por el exterior y guarnecido y enlucido de yeso blanco por el interior.

